

ΧΑΡΤΗΣ 13.1
Υ.Δ. Κρήτης
Υδατικοί πόροι,
Ζήτηση νερού



ΣΧΕΔΙΟ
ΠΡΟΓΡΑΜΜΑΤΟΣ ΔΙΑΧΕΙΡΙΣΗΣ
ΤΩΝ ΥΔΑΤΙΚΩΝ ΠΟΡΩΝ
ΤΗΣ ΕΛΛΑΔΑΣ

ΥΠΟΥΡΓΕΙΟ ΑΝΑΠΤΥΞΗΣ
Δ/ΝΣΗ ΥΔΑΤΙΚΟΥ ΔΥΝΑΜΙΚΟΥ

ΑΘΗΝΑ - ΙΑΝΟΥΑΡΙΟΣ 2003

Συνολικά ρυπαντικά φορτία

BOD₅ = 21094 tn/έτος
 TSS = 26644 tn/έτος
 N = 14162 tn/έτος
 P = 1719 tn/έτος

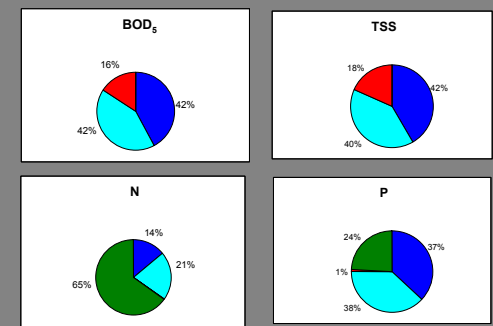

Συνολικός και εξυπηρετούμενος Ισοδύναμος Πληθυσμός (ΙΠ) Υ.Δ. από έργα συλλογής και επεξεργασίας αστικών λυμάτων

Συνολικός ΙΠ: 728284 κάτοικοι
 Εξυπηρετούμενος ΙΠ: 339000 κάτοικοι

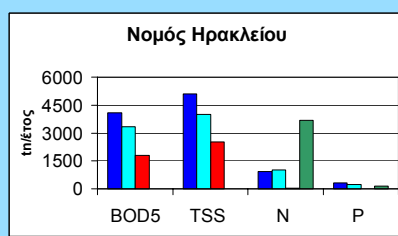
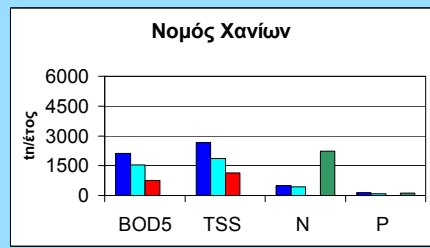
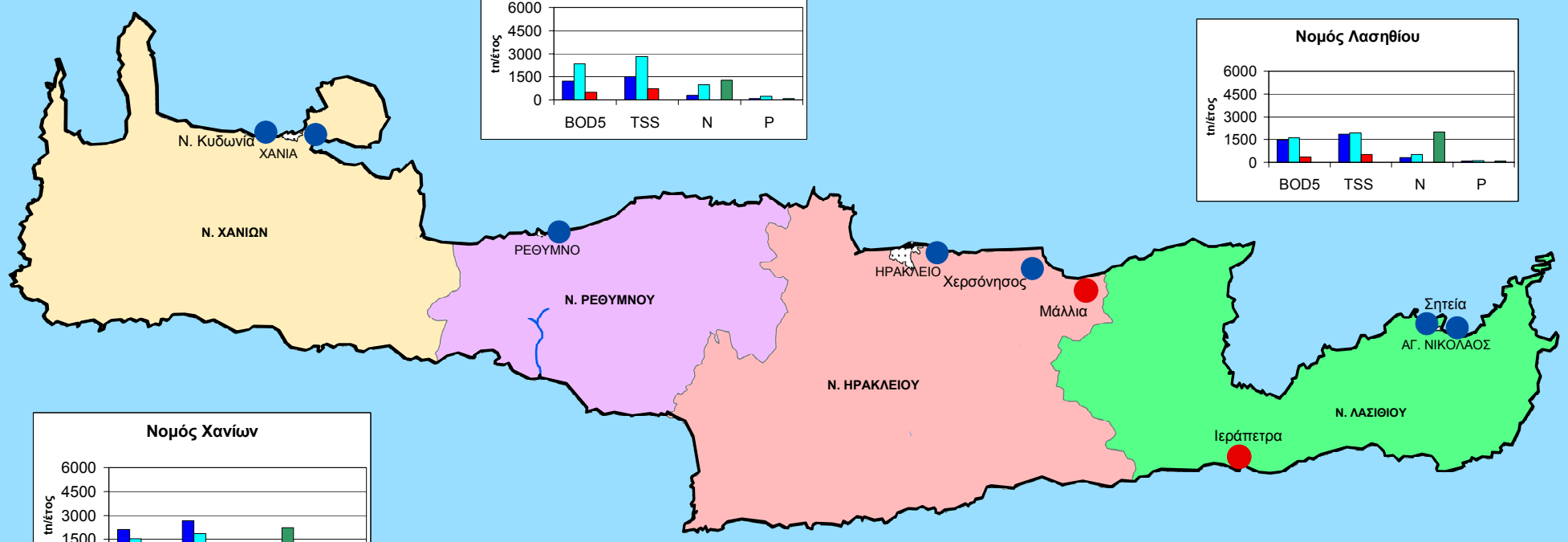
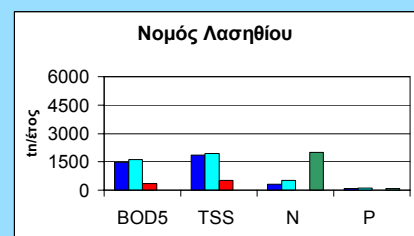
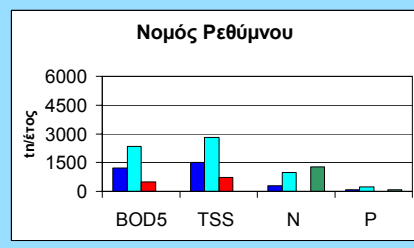
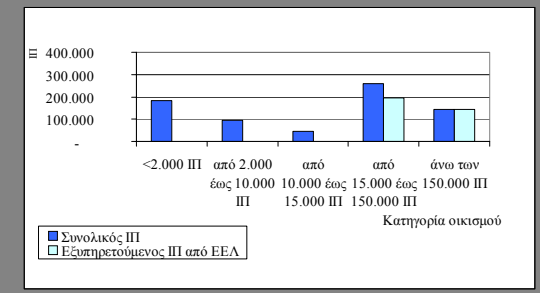

**ΧΑΡΤΗΣ 13.2
 Υ.Δ. Κρήτης
 Ρυπαντικά φορτία,
 Διαχείριση αστικών αποβλήτων**

ΥΠΟΜΝΗΜΑ

- Ποτάμια
- Λίμνες
- Πρωτεύουσες Νομών

Ρυπαντικά φορτία

- Αστικά
- Κτηνοτροφία
- Βιομηχανία
- Επιφανειακές απορροές

- Πόλεις με ΙΠ > 15000 (ή ΙΠ > 10000 σε ευαίσθητο αποδέκτη) που εξυπηρετούνται από ΕΕΛ
- Πόλεις με ΙΠ > 15000 (ή ΙΠ > 10000 σε ευαίσθητο αποδέκτη) που δεν εξυπηρετούνται από ΕΕΛ



**ΣΧΕΔΙΟ
 ΠΡΟΓΡΑΜΜΑΤΟΣ ΔΙΑΧΕΙΡΙΣΗΣ
 ΤΩΝ ΥΔΑΤΙΚΩΝ ΠΟΡΩΝ
 ΤΗΣ ΕΛΛΑΔΑΣ**

ΥΠΟΥΡΓΕΙΟ ΑΝΑΠΤΥΞΗΣ
 Δ/ΝΣΗ ΥΔΑΤΙΚΟΥ ΔΥΝΑΜΙΚΟΥ

ΑΘΗΝΑ - ΙΑΝΟΥΑΡΙΟΣ 2003